



บันทึกข้อความ

ส่วนงาน คณะนิติศาสตร์ โทร. 8708

ที่ อว 8205.08/0599

วันที่ 8 มีนาคม 2567

เรื่อง รายงานผลการเบิกจ่ายงบประมาณ ประจำเดือนมีนาคม 2567 ประจำปีงบประมาณ พ.ศ.2567

เรียน คณบดีคณะนิติศาสตร์

ขอรายงานผลการเบิกจ่ายงบประมาณจากเงินอุดหนุนรัฐบาล และ เงินรายได้ (ภาคปกติ และภาคพิเศษ น.บ.) และเงินรายได้ (ภาคพิเศษ น.ม.) ประจำปีงบประมาณ พ.ศ. 2567 ประจำเดือน กุมภาพันธ์ 2567 ดังนี้

1. รายงานผลการเบิกจ่ายงบประมาณเงินอุดหนุนรัฐบาลและเงินรายได้ และเงิน น.ม. ภาคพิเศษ ไตรมาสที่ 2 ประจำเดือนกุมภาพันธ์ 2567
2. รายงานเปรียบเทียบงบจัดสรรและค่าใช้จ่าย(3 ปีย้อนหลัง) ตั้งแต่ พ.ศ.2565-พ.ศ.2567 สิ้นสุด ณ วันที่ 29 กุมภาพันธ์ 2567

จึงเรียนมาเพื่อโปรดทราบและพิจารณา

(นางสาวเพ็ญภา ไพยศาล)

เจ้าหน้าที่บริหารงาน

รายงานการใช้จ่ายงบประมาณไตรมาสที่ 2
(เดือนกุมภาพันธ์ 2567)

และเปรียบเทียบงบจัดสรรและค่าใช้จ่าย
(3 ปีย้อนหลัง) ปี 2565-2567

สิ้นสุด ณ วันที่ 29 กุมภาพันธ์ 2567

เงินอุดหนุนรัฐบาล
เงินรายได้

น.บ.ภาคพิเศษ

น.ม.ภาคพิเศษ

ตารางที่ 1 เงินอุดหนุนรัฐบาล เงินรายได้ และ น.ม.ภาคพิเศษ

รายงานการเบิกจ่ายงบประมาณในภาพรวม ประจำปีงบประมาณ พ.ศ.2567

ไตรมาส 2 ระหว่างเดือนตุลาคม 2566 - กุมภาพันธ์ 2567

แหล่งเงิน	รับจัดสรร	โอนเปลี่ยนแปลง+/-	งบประมาณสุทธิ	เบิก-จ่ายไตรมาส 2 (ต.ค.66-ก.พ.67)	ร้อยละ	งบประมาณคงเหลือ	ร้อยละ
เงินอุดหนุนรัฐบาล	954,000.00	8,000.00	962,000.00	322,050.00	33.48	639,950.00	66.52
เงินรายได้(ภาคปกติ)	11,878,000.00	-	11,878,000.00	3,559,762.38	29.97	8,318,237.62	70.03
เงินรายได้(ภาคพิเศษ)	2,450,000.00	-	2,450,000.00	659,054.00	26.90	1,790,946.00	73.10
รวม	15,282,000.00	8,000.00	15,290,000.00	4,540,866.38	29.70	10,749,133.62	70.30

*หมายเหตุ ไม่รวมค่าใช้จ่ายจัดการเรียนการสอนภาคฤดูร้อน 66 (ภาคปกติ)

ข้อมูล ณ วันที่ 29 กุมภาพันธ์ 2567

เปรียบเทียบอัตราร้อยละรายรับ-รายจ่าย
เงินอุดหนุนรัฐบาล สิ้นสุดกุมภาพันธ์ 2567

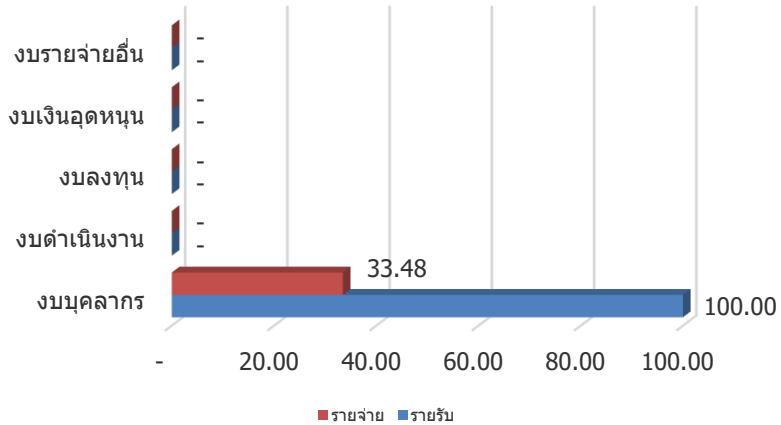

เปรียบเทียบอัตราร้อยละของรายรับ-รายจ่าย
เงินรายได้ (ภาคปกติ) สิ้นสุดกุมภาพันธ์ 2567

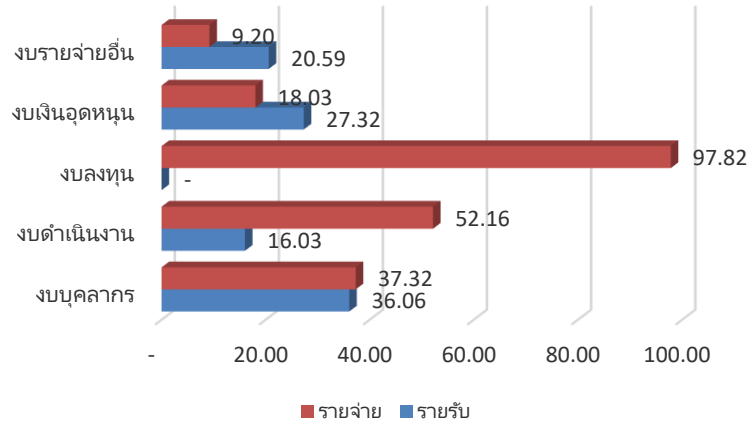

เปรียบเทียบอัตราร้อยละระหว่างรายรับ-รายจ่ายเงิน
รายได้ (น.บ.) สิ้นสุดกุมภาพันธ์ 2567

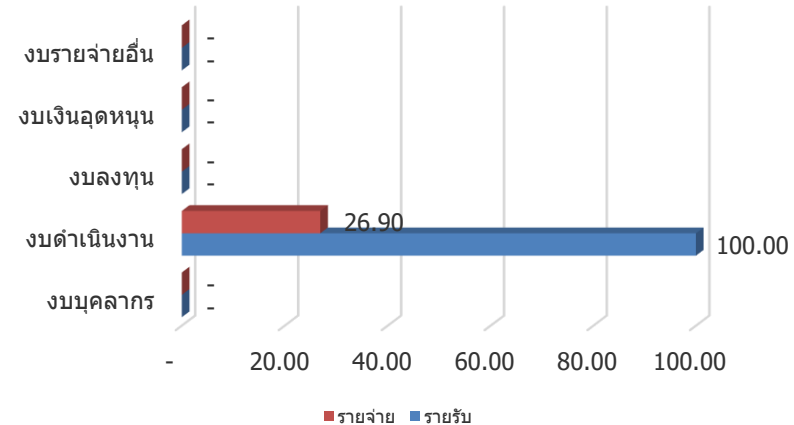

เปรียบเทียบรายจ่าย-ค่าเป้าหมาย(ร้อยละ)
สะสมรายไตรมาส(ต.ค.66-ก.พ.67)
เงินอุดหนุนรัฐบาล

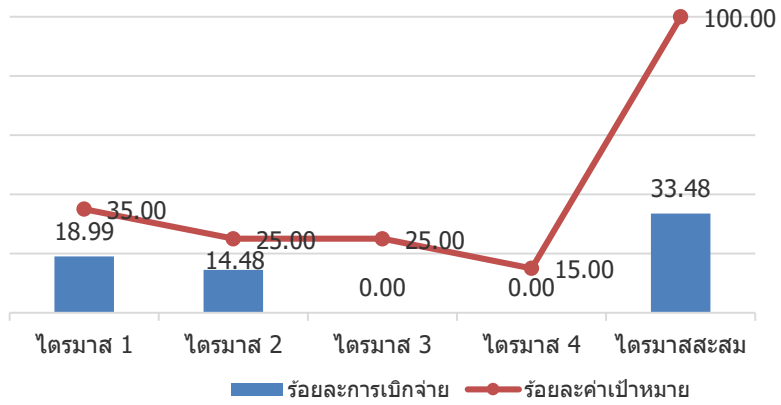

เปรียบเทียบรายจ่าย-ค่าเป้าหมาย(ร้อยละ)
สะสมรายไตรมาส(ต.ค.66-ก.พ.67) เงินรายได้
(ภาคปกติ)

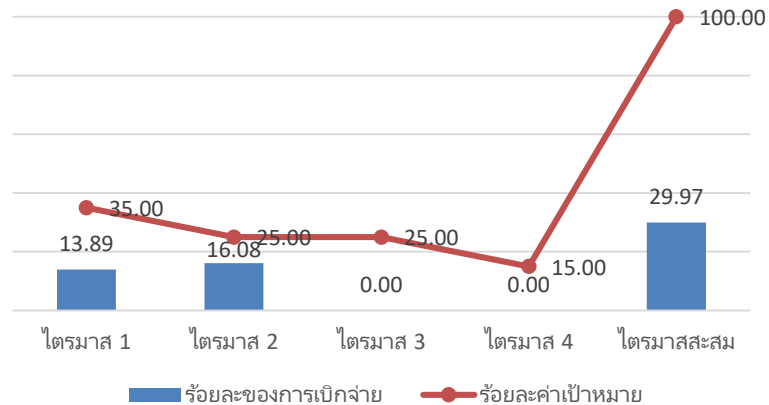

เปรียบเทียบรายจ่าย-ค่าเป้าหมาย(ร้อยละ)
สะสมรายไตรมาส(ต.ค.66-ก.พ.67)
น.บ.ภาคพิเศษ

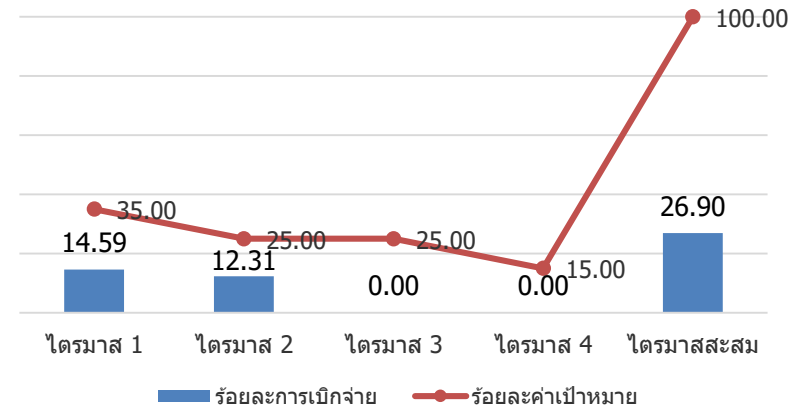

ตารางที่ 2 น.ม.ภาคพิเศษ

รายงานการเบิกจ่ายงบประมาณในภาพรวม (น.ม.นิติศาสตร์) ประจำปีงบประมาณ พ.ศ.2566

ไตรมาส 2 ระหว่างเดือนตุลาคม 2566 - กุมภาพันธ์ 2567

แหล่งเงิน	รับจัดสรร	โอนเปลี่ยนแปลง+/-	งบประมาณสุทธิ	เบิก-จ่ายไตรมาส 2 (ต.ค.66-ก.พ.67)	ร้อยละ	งบประมาณคงเหลือ	ร้อยละ
เงินรายได้ (น.ม.)	625,000.00	-	625,000.00	169,080.00	27.05	455,920.00	72.95
รวม	625,000.00	0.00		169,080.00	27.05	455,920.00	72.95

ข้อมูล ณ วันที่ 29 กุมภาพันธ์ 2567



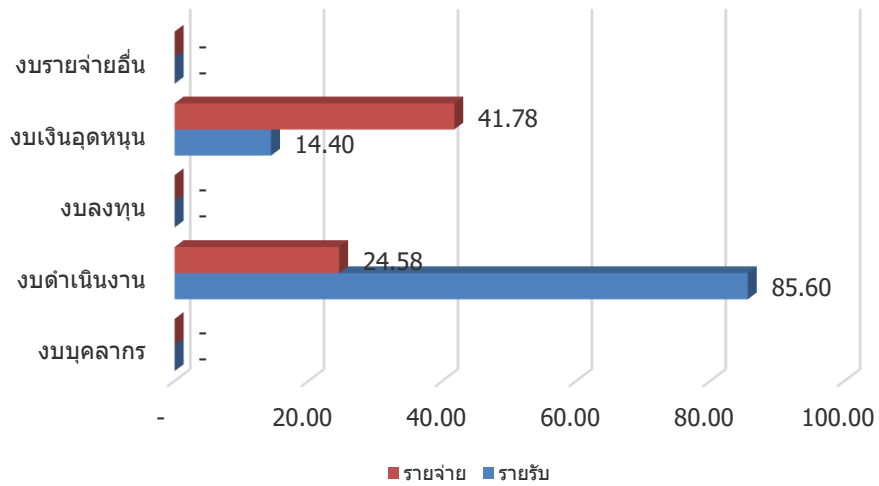

เปรียบเทียบอัตราร้อยละของรายรับ-รายจ่ายในภาพรวม
เงินรายได้ (น.ม.)สิ้นสุดกุมภาพันธ์ 2567

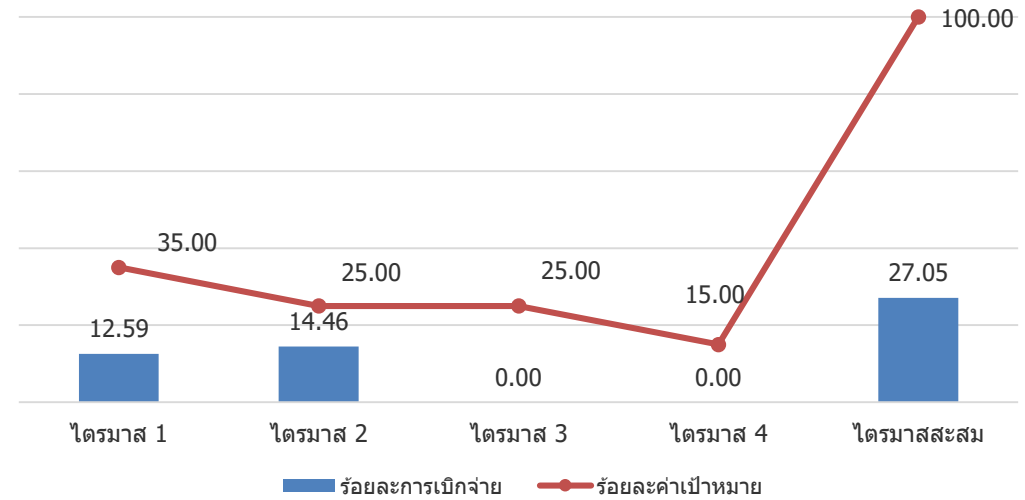

เปรียบเทียบรายจ่าย-ค่าเป้าหมาย(ร้อยละ) สหณมรายไตรมาส
น.ม.ภาคพิเศษ

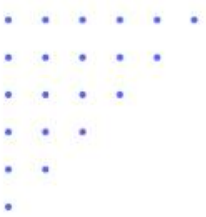

- 
- 
- และเปรียบเทียบงบจัดสรรและค่าใช้จ่าย
 - (3 ปีย้อนหลัง) ปี 2565-2567
 - สิ้นสุด ณ วันที่ 29 กุมภาพันธ์ 2567

เปรียบเทียบงบจัดสรร-ใช้จ่ายเงินอุดหนุนรัฐบาล ปี 2565-2567

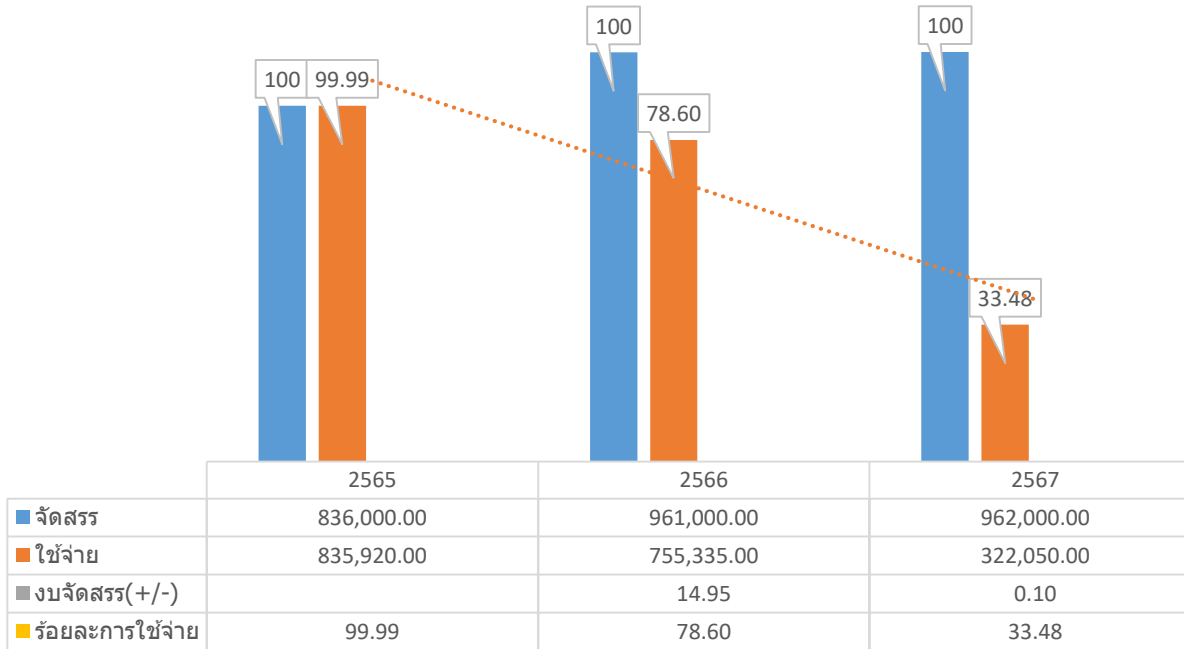

เปรียบเทียบงบจัดสรร-ใช้จ่ายเงินรายได้(ปกติ) ปี 2565-2567

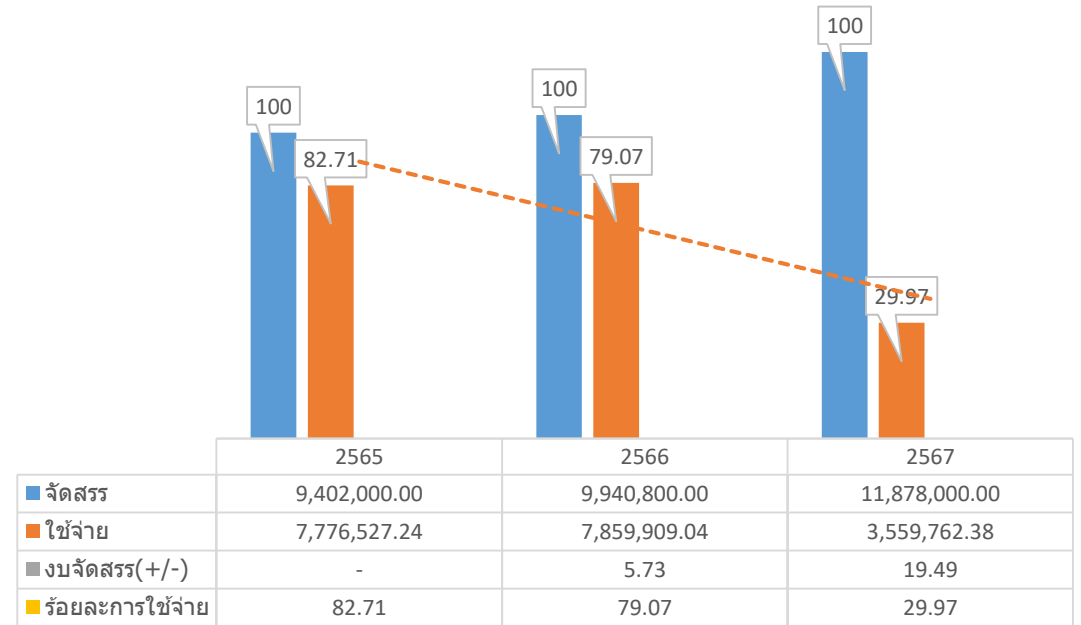

เปรียบเทียบงบจัดสรร-ใช้จ่าย (น.บ.ภาคพิเศษ) ปี 2565-2567

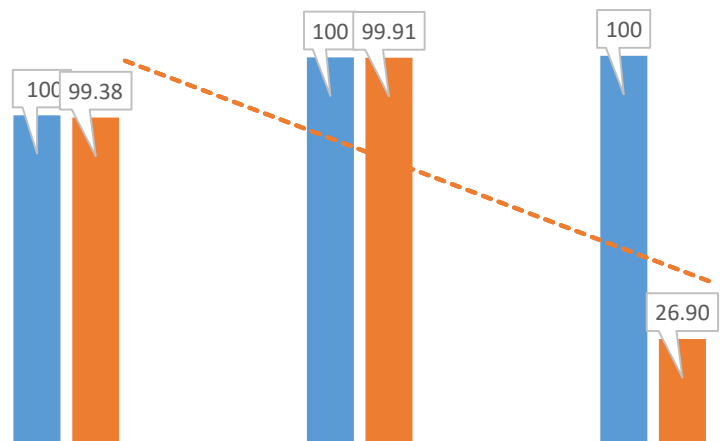

	2565	2566	2567
■ จัดสรร	2,072,700.00	2,440,000.00	2,450,000.00
■ ใช้จ่าย	2,059,862.00	2,437,756.00	659,054.00
■ งบจัดสรร(+/-)	-	17.72	0.41
■ ร้อยละการใช้จ่าย	99.38	99.91	26.90

เปรียบเทียบงบจัดสรร-ใช้จ่ายเงินรายได้ (น.ม.ภาคพิเศษ) ปี 2565-2567

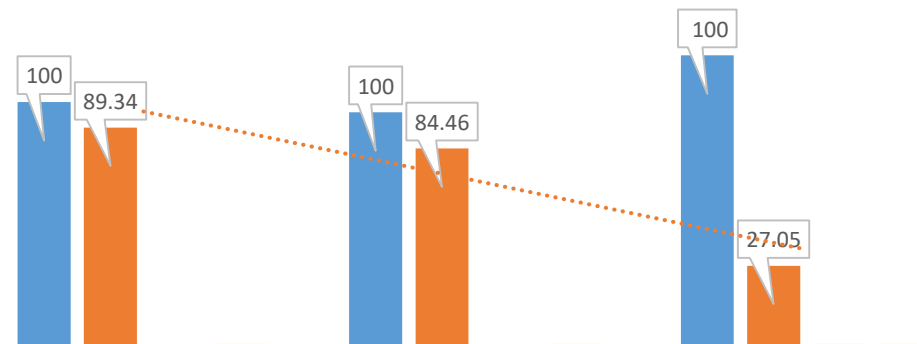

	2565	2566	2567
■ จัดสรร	524,000.00	501,700.00	625,000.00
■ ใช้จ่าย	468,134.00	423,720.00	169,080.00
■ งบจัดสรร(+/-)	-	(4.26)	24.58
■ ร้อยละการใช้จ่าย	89.34	84.46	27.05

YOU
THANK
U

